

PROYECTO EXPOSITIVO "19 x 3"

La Asociación de Bellas Artes de Elche presenta en Bruselas la exposición colectiva de pintura y escultura titulada "19 x 3", compuesta de 62 obras pertenecientes a 14 pintores y 5 escultores ilicitanos socios de la entidad. La colección fue inaugurada el pasado mes de julio en la Delegación que la Comunidad Valenciana tiene en la capital europea, exhibiéndose la misma durante tres meses con gran éxito de público y crítica.

En el mes de octubre la muestra fue trasladada e inaugurada en la sala de exposiciones del Comité Económico y Social Europeo, asistiendo al acto una delegación de treinta ilicitanos entre autores y familiares que participaron del mismo, contando en todo momento con el apoyo de autoridades municipales de nuestra ciudad, autonómicas y del citado organismo europeo, además de numeroso público que acudió al evento.

La temática del proyecto expositivo "19 x 3" gira en torno al Misteri y al palmeral ilicitano, referentes culturales de la ciudad de Elche declarados Patrimonio de la Humanidad por la Unesco, además de otros temas que complementan la muestra, y sirven de hilo conductor para acercar algunas tendencias artísticas de autores ilicitanos al público belga.

El proyecto contempla el desarrollo de nuevas exposiciones entre las que destacan, la sala municipal del Ayuntamiento de Elche y la Universidad Miguel Hernández en los próximos meses, así como otras en el futuro, a través de la participación de instituciones o de galerías de arte interesadas en el mismo.

La colección está compuesta por 44 obras pictóricas desarrolladas al óleo, acrílico, acuarela, pastel, dibujos y grabados sobre papel, además de 18 piezas escultóricas talladas en madera y piedra, cerámicas y bronce, bien pertenecientes a autores que cuentan con un amplio reconocimiento y trayectoria artística, y otras obras que son de jóvenes autores que actualmente representan una seria promesa en el futuro artístico de nuestra ciudad.

El objetivo principal del proyecto expositivo "19 x 3" gestionado por la Asociación de Bellas Artes de Elche consiste en la difusión y promoción de autores ilicitanos en el ámbito internacional, así como de sus creaciones artísticas, sin interferir en los intereses particulares de cada autor participante, liderando además cuantas acciones promocionales fuese posible desarrollar con organismos internacionales y entidades privadas, que diesen a conocer a autores como Alvaro Jaén, Ana Pastor, Antonio Ródenas, Angel Sánchez, Angel Hernández, Angeles Mora, Cristina Suarez, Emilio Esteve, Fina Anierte, García Poveda, José Domingo Rodríguez, María José Bernabé, María Hernández, Martínez Cano, Pérez Gómez, Roy Ledgard, Saorín, Sergio Coves y Tonia Baeza que participan en el proyecto "19 x 3", además de servir de embajadores de la cultura de nuestra ciudad en Europa.

La experiencia está resultando muy satisfactoria en todos los aspectos, por lo que desde la Asociación de Bellas Artes se continúa efectuando negociaciones para el desarrollo de nuevos proyectos de carácter internacional como el que ahora nos ocupa.



SALA DE EXPOSICIONES DEL COMITÉ ECONÓMICO Y SOCIAL DE LA UNIÓN EUROPEA EN BRUSELAS
FOTO DEL GRUPO DE AUTORIDADES Y AUTORES ILCITANOS QUE VIAJÓ A BRUSELAS, DURANTE LA INAUGURACIÓN

EDITORIAL

Retomamos nuevamente la revista ATENEA, y situados ya en la recta final del año e inmersos en el desarrollo de importantes proyectos culturales, gestionados por la Asociación de Bellas Artes de Elche, nos enfrentamos a un futuro próximo lleno de oportunidades para todos aquellos soñadores que quieran acompañarnos.

Invitamos a participar de este sueño, a toda aquella persona que sepa entender el alcance de ésta afirmación, que formulamos las personas que componemos la Junta Directiva de esta Asociación.

En los preludios de la Navidad os deseamos lo mejor para las próximas fiestas y año nuevo.



CURSOS DE ARTES PLÁSTICAS

El desarrollo de los cursos en las *Aulas* de la Asociación de Bellas Artes de Elche, están siendo un éxito de participación, impartándose actualmente los cursos de:

Dibujo y Pintura Artística para adultos
Dibujo y Pintura Artística para niños
Grabado y Estampación
Inicio a la Fotografía Digital y Analógica
Laboratorio Fotográfico

Dibujo y Pintura a la Acuarela (**nuevo**)
impartido por el socio y acuarelista **J. L. Saorín**

Si estás interesado/a, consultar horarios en Secretaría.
Se adjunta folleto.

ASOCIACIÓN DE BELLAS ARTES DE ELCHE

Registro de Asociaciones de la Generalitat Valenciana nº 5.241
(Registro Provincial de Alicante, Sección 1ª)

Sede Social, Oficinas, Aulas y Sala de Exposiciones

Plaza Reyes Católicos, 11 Bajo 03204 · ELCHE · Alicante
Horario Oficina: de lunes a jueves, de 18 a 20 h..

Teléfonos: 965 432 989 y 626 136 772 www.arte-elche.com

HAZTE SOCIO DE ABAE

Deseo inscribirme como socio de la Asociación de Bellas Artes de Elche,
previo abono de una cuota de inscripción de 30 € y una cuota anual de 50 €

Nombre y Apellidos:

Domicilio:

Población: Teléfono:

El diseño de las páginas de ésta publicación ha sido realizado por socios de ABAE.

La Asociación de Bellas Artes de Elche no se responsabiliza de las opiniones expresadas por sus colaboradores en los artículos publicados en **ATENEA**, ni de la exactitud de los datos aportados por los mismos.

PROYECTO EXPOSITIVO “19 x 3”



DETALLE DE LA SALA DE EXPOSICIONES DEL COMITÉ ECONÓMICO Y SOCIAL EUROPEO, DURANTE EL MONTAJE DE LAS OBRAS.



AEROPUERTO DE BRUSELAS.
FOTO DEL GRUPO DE ILICITANOS QUE VIAJÓ A BRUSELAS, JUNTO CON EL PRESIDENTE DE LA GENERALITAT VALENCIANA .



SALA DE EXPOSICIONES DE LA DELEGACIÓN DE LA COMUNIDAD VALENCIANA EN BRUSELAS.
FOTO DEL GRUPO DE ILICITANOS CON AUTORIDADES EUROPEAS.

II CERTAMEN NACIONAL DE ARTES PLÁSTICAS CIUDAD DE ELCHE

La celebración de la II edición del **Certamen Nacional de Artes Plásticas Ciudad de Elche**, organizado por la Asociación de Bellas Artes de Elche, permite situar a nuestra ciudad en un lugar destacado del sector de artes plásticas, recibiendo obras de numerosos lugares de la geografía española. Señalar el alto índice de participación y la calidad de las obras presentadas a concurso.

La inauguración de la exposición de las obras seleccionadas y premiadas tendrá lugar el próximo jueves 24 de Noviembre a las 20 horas, en la sala de exposiciones del Centro de Congresos de Elche, haciéndose público el fallo del Jurado y la entrega de premios.

La exposición permanecerá abierta al público hasta el Domingo 11 de Diciembre, en horario de 10 a 13 h. y 17 a 20 h. Lunes cerrado.

Consultas en la web: www.arte-elche.com



CERTAMEN PINTOR JOSÉ CAÑIZARES

La VII edición del *Certamen Nacional de Pintura Pintor José Cañizares*, que organiza el Patronato Histórico Artístico de Elche, acepta la participación de cualquier autor novel de nacionalidad española en sus diferentes modalidades de pintura y dibujo para adultos y niños.

El plazo de entrega de máximo 3 obras por autor será del 15 al 30 de Noviembre, en Avda. Juan Carlos I, nº 14 de Elche. Información telf. 965 421 942.

Consultar las Bases en la web: www.arte-elche.com

CONCURSO DE FOTOGRAFÍA

Concurso de Fotografía "Historias del Botellón". Participantes de 16 a 35 años de edad, plazo de entrega hasta el 5 de diciembre. Información telf. 963 934 085 y www.controlaclub.com

CONCURSO DE PINTURA C.A.N.S.

Concurso de Pintura, organizado por la Asociación La Asunción de nuestra Señora. El plazo de entrega de obras será 19 de Noviembre, en c/ Porta Síquica del Salvador, 14 de Elche. Información telf. 965 458 792.

GUIA DE EXPOSICIONES

- **David Angelini y Milagros Angelini**. Centro Municipal de las Artes de Alicante. Hasta 26 de noviembre. Horario sala: 9 a 14 h. y 17 a 21:30 h.



- **La Línea Roja**. Arte abstracto español del IVAM, Centro Cultural Bancaja de Alicante, del 14 noviembre al 8 enero de 2006.

- **Cien Artistas Solidarios**. Centro Municipal de Exposiciones de Elche, del 18 noviembre al 8 enero de 2006. Inauguración 18 noviembre a 20 horas.

- **Antonio Brú Sales**. Sala DELSOFA, Avda. Pintor Xavier Soler,12 de Alicante, del 18 noviembre al 18 diciembre en horario comercial. Inauguración 18 de noviembre.

- **Angeles Mollá**. Sala mutua MAZ Ilicitana de Elche. Inauguración 18 noviembre a 18:30 h. Horario sala: 17 a 20 horas.



- **Fran Rodri**. Sala del Museo del Calzado de Elda. Inauguración 25 noviembre.

- **Antonio Brú Sales**. Sala de la Asociación de Artistas Alicantinos, del 1 al 30 diciembre. Inauguración 2 diciembre a 20 h. Horario sala: 19 a 21 horas.

- **Exposición Colectiva de Fotografía en ABAE**. Sala de la Asociación de Bellas Artes de Elche, del 2 al 31 diciembre. Inauguración 2 diciembre a 20 horas.



- **Ramón Canet**. Sala de Exposiciones CAM, Avda. Ramón y Cajal, 5 de Alicante. Hasta 4 diciembre.

- **Guinovart, obras del 2000 al 2005**. Sala de Exposiciones CAM, Avda. Ramón y Cajal, 5 de Alicante. Del 15 diciembre al 29 enero 2006.

GUIA DE CONFERENCIAS

IDENTIDAD Y CULTURA ILICITANA.

Organizado por el Centro de Cultura Tradicional-Museo Escolar de Pusol, y la cátedra Arzobispo Loaces de la Universidad de Alicante.



PROGRAMACIÓN

16 de noviembre, miércoles, a las 20:00 h.

El museo escolar de Pusol. Un proyecto educativo singular.

D. Fernando García Fontanet, Director del Museo Escolar de Pusol.

23 de noviembre, miércoles, a las 20:00 h.

La fiesta de moros y cristianos, referente histórico.

D. Julián Fernández Candela, Profesor Enseñanza Secundaria.

30 de noviembre, miércoles, a las 20:00 h.

El riego en Elche, historia, paisaje y patrimonio.

D. Luis Pablo Martínez Sanmartín, Técnico Inspector de Patrimonio. Dirección General Patrimonio Cultural Valenciano.

14 de diciembre, miércoles, a las 20:00 h.

Protección y restauración del patrimonio arquitectónico.

D. Tomás Martínez Boix, Arquitecto.

21 de diciembre, miércoles, a las 20:00 h.

Cambio social y revalorización patrimonial de Elche en los últimos cincuenta años.

D. Pere Vives Crespo, Profesor de Filología Francesa. Universidad de Alicante.



Entrada Libre a Conferencias.

Aula de Cultura de la CAM, C/ Kursaal, nº 1 de Elche.

NOTICIAS DE INTERÉS

Nuestro amigo y socio Francisco Díaz Tripiñana ha resultado premiado en la reciente edición del "XII premio de pintura Pastor Calpena" de Aspe, con la obra "Plaza de la Mercé",

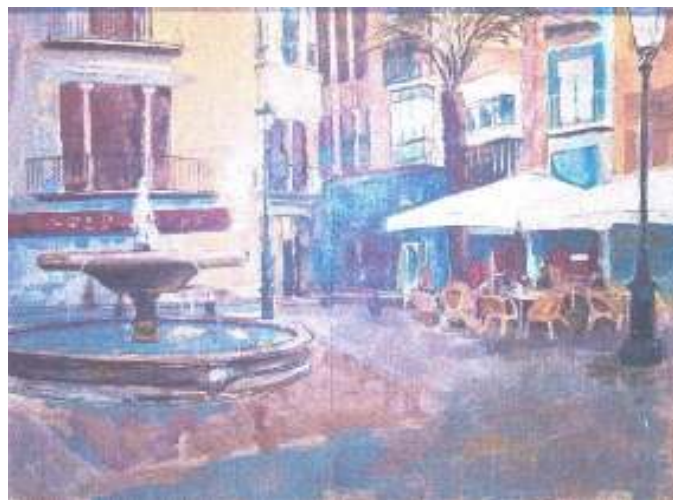

LOTERÍA DE NAVIDAD

Como todos los años, se encuentra a disposición de todos los socios y amigos de la Asociación de Bellas Artes de Elche, los décimos de lotería para el sorteo de Navidad.

Interesados pasar en horas de oficina por la sede social.



Desde la Junta Directiva de la Asociación, os deseamos mucha suerte y unas felices fiestas de Navidad.

AGRADECIMIENTOS

Agradecer una vez mas a los socios y entidades que han colaborado donando libros para ampliar la biblioteca de la Asociación de Bellas Artes de Elche, gracias a la campaña "Donar un Libro por Socio" aportando ejemplares de libros, que bien carezcan de interés o ya no los tengamos en uso.

