

AÑO 9 / Número 55 / Octubre 2007 / Publicación Cultural de Difusión Gratuita

EXPOSICIONES ORGANIZADAS POR A.B.A.E.

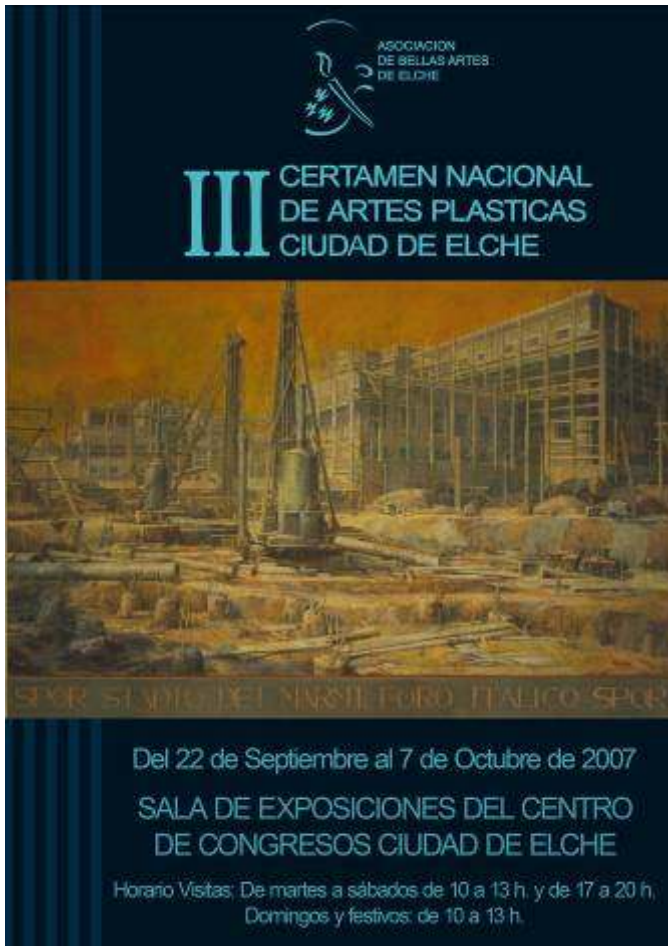

Cartel anunciador de la exposición de las obras seleccionadas.

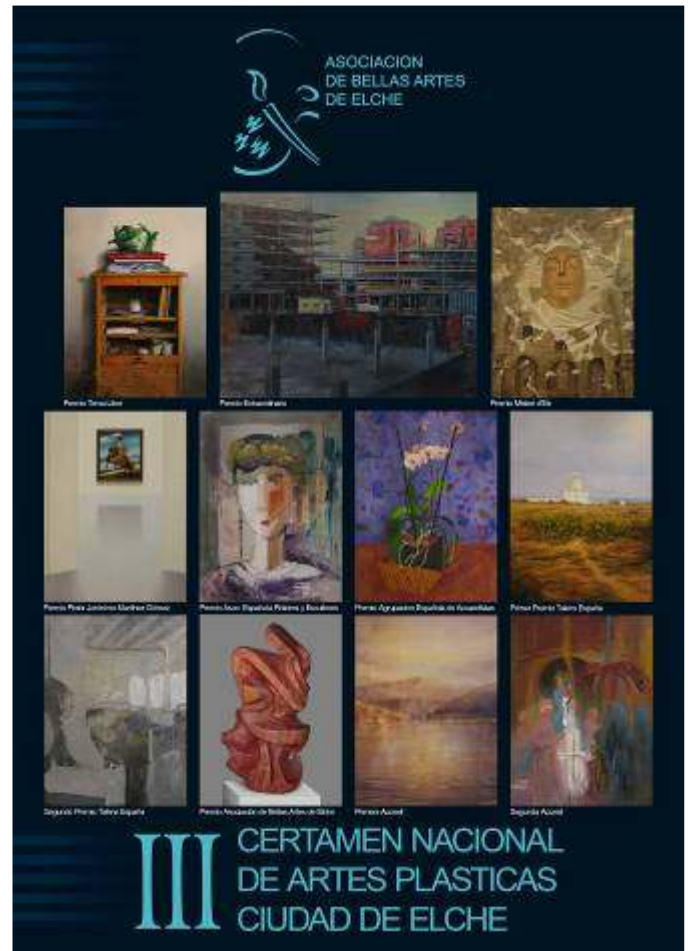

Portada del díptico en la que se reproducen las obras premiadas.

-El 22 de septiembre tuvo lugar, en la sala de exposiciones del Centro de Congresos de Elche, la inauguración de la exposición de las obras seleccionadas y premiadas en esta tercera edición del Certamen.

-El acto acudió numerosa representación institucional, entre otras personalidades contó con la presencia de la Concejala de Cultura del Ayuntamiento de Elche, Ángeles Candela Plaza, así como del anterior Concejal de Cultura José Manuel Sánchez Asencio.

-Los ganadores de dicho certamen han sido:

Remberto Martínez Guardiola, Premio Extraordinario, dotado con 4.000 €. y Diploma.

Rafael González Piorno, Premio Tema Libre, dotado con 1.000 €, Diploma y lote de materiales de Bellas Artes - *Lloc D'Art*.

Alexander Seliverston, Premio Tema *Misteri d'Elx*, dotado con 200 €. Y mascarilla de plata de la Virgen de la Asunción.

Amalia Navarro Jara, Premio Pintor Jerónimo Martínez Gómez, dotado con 1.200 € y Diploma.

María Isabel Moreno González "Alosete", Premio Asociación Española de Pintores y Escultores, dotado con lote de materiales de Bellas Artes, Placa y Diploma.

Laura Guillén Galiana, Premio Agrupación Española de Acuarelistas, dotado con lote de materiales de Bellas Artes, Placa y Diploma.

Antonio Navarro Serralta, 1º premio Talens España, dotado con dos lotes de materiales de Bellas Artes y Diploma.

Jesús García Fernández, 2º premio Talens España, dotado con un lote de materiales de Bellas Artes y Diploma.

Roy Allan Ledgard, Premio Asociación de Bellas Artes de Elche, dotado con Placa y Diploma.

Magdalena España Luque, 1ª Accésit.

Rafael López Azañón, 2ª Accésit.

DESDE AQUÍ LE DAMOS NUESTRA MÁS SINCERA ENHORABUENA A TODOS LOS PREMIADOS, ESPECIALMENTE A LOS SOCIOS DE A.B.A.E.

ATENEA. REVISTA INFORMATIVA DE LA ASOCIACIÓN DE BELLAS ARTES DE ELCHE



Diplomas y demás premios momentos antes de la entrega.



Numerosísimo público asistente a la inauguración del Certamen.



Remberto Martínez ganador del Certamen con Ángela y Saorin



Los Premiados con las Autoridades y presidente de A.B.A.E.

ACTIVIDADES DE NUESTRA ASOCIACIÓN



Pilar y Manolita ante sus obras en la inauguración.



Ambas con nuestro Presidente inaugurando la exposición.

El pasado día 11 del presente mes se inauguró en nuestra Sede, con buena asistencia de público la exposición de pinturas al óleo de nuestras asociadas Pilar Ruiz y Manolita Castell. Esta exposición permanecerá abierta hasta el 27 de octubre.



-El pasado mes de julio se celebró la exposición, organizada por el Ministerio de Trabajo y Asuntos Sociales, el INJUVE y la Concejalía de la Juventud del Ayuntamiento de Elche, con la colaboración de nuestra Asociación (A.B.A.E.). Esta tuvo lugar en la Sala Amadís, de Madrid. Nos han representado nuestros socios: Ana Pastor, Laura Guillén, M^{ra}. José Bernabé y Miguel Torres.



El Alcalde de Elche, Presidente de A.B.A.E., Concejala de Cultura, Presidente de la Real Orden de la Dama de Elche, Autoridades y Pintores en la inauguración.

-El pasado mes de agosto nuestra Asociación organizó en colaboración con el Patronato de la Real Orden de la Dama, la exposición de pintura y escultura, que con motivo de la celebración de los 110 años del descubrimiento de nuestra Dama de Elche patrocinaron dicho Patronato y el Ayuntamiento ilicitano.

-Dicha exposición tuvo lugar en la sala de Mutua Maz-Ilicitana desde el 3 al 30 de agosto, periodo en el que fue muy visitada.

-Participaron en la misma nuestros socios: Ángela Meryerhans, Antonio Ródenas, Fina Anierte, Francisco Torres, Josette Mora, Laura Guillén, María José Bernabé, Manoli González, Rafael López y Sergio Coves.

DE INTERES PARA LOS SOCIOS

-El próximo 9 de noviembre, celebraremos la tradicional Cena de Hermandad, con motivo de la celebración del día de San Lucas, Patrón de los Artistas. En esta ocasión será en el Restaurante "La Magrana". El precio del menú será de 35 €. por persona.

-Recordar que tenéis a vuestra disposición la página web de la Asociación, en la que por 20 €/año podéis colgar hasta 20 obras por socio. Y sin costo alguno 2 obras por socio. El año pasado visitaron nuestra página unas 9.000 personas.

-Tomar nota del e-mail de la Asociación: bellasartelche@gmail.com. Y comunicarnos por este o cualquier otro medio, cualquier noticia que pueda ser de interés para el resto de asociados, como la obtención de premios en algún certamen, exposiciones organizadas, bien colectivas o individuales, sugerencias de mejora, etc. Tendrán el correspondiente eco en Atenea, vuestra Revista.

NUESTROS SOCIOS EXPONEN

-**María José Bernabé**, expone una veintena de óleos en compañía de su madre con bordados, en la Mutua Ilicitana MAZ, hasta el 20 de octubre.

NUESTROS SOCIOS SON NOTICIA



-**Jesús Lozano SAORIN**, que ha participado junto a otros cuatro pintores de la Agrupación Española de Acuarelistas, representando a España, en la VII Bienal Internacional de la Acuarela celebrada en Méjico. Han participado artistas de 21 países. SAORIN presentó la acuarela titulada "En un tiempo...", de 56x76 cm.

-D^a. Doña Beatriz Gamindez, Directora del Museo Nacional de la Acuarela de Méjico, comunico: que dicha obra había sido seleccionada para que forme parte del acervo internacional en dicho Museo. Añadiendo que sería un complemento interesante que representa una temática actual de excelente manufactura del arte contemporáneo de España.

-**Remberto Martínez Guardiola**, que consiguió el 4º Premio en el concurso de pintura rápida de Valdeganga (Albacete), 7º Premio en La Xara (Valencia), 7º Premio en Almansa (Albacete) y una 1ª accésits en Bocairente.

A AMBOS NUESTRA MAS SINCERA ENHORABUENA

CERTAMENES DE INTERES

-**X CONCURSO DE PINTURA "JOSE LUIS CABEZON"**, del Colegio de Agentes Comerciales de Alicante. Dotado con un primer premio de 1.500 €. Y un segundo de 750 €. Plazo de presentación hasta el 18 de octubre.

-**VIII CONCURSO DE PINTURA "LA ASUNCION DE NTRA. SEÑORA, DE ELCHE"**. Dotado con 1º Premio de 900 €, y un 2º de 300 €. Plazo hasta el 14 de noviembre. Más información en el tf. 965 465 727 (Sr. Mariano).

- XI CERTAMEN DE PINTURA Y ESCULTURA DE ARANJUEZ.** Dotado con 12.000 €. para adquisición de obras. Plazo de presentación hasta el 10 de noviembre.
- XXXI PREMIO NACIONAL DE PINTURA TALAVERA DE LA REINA,** Dotado con un 1º Premio de 3.606 €. Plazo presentación hasta el 23-11-07. Más información en el tef. 925.820.859.
- PREMIO DE PINTURA CENTANIO CAMARA DE COMERCIO DE LEÓN.** 1º Premio 4.000 €. 2º Premio 2000 €. Plazo presentación hasta el 30-11-07. Más información en el tef. 987.224.400.
- I PREMIO PINTURA COLEGIO AGENTES COMERCIALES LA RIOJA.** Dotado con un 1º Premio de 1.200 €. Plazo de presentación hasta el 30-11-07. Más información en el tef. 941.237.796.
- II CERTAMEN ARTES PLASTICAS NAVACERRADA 2007.** Un 1º Premio de 6.000 €. Plazo presentación hasta el 9-11-07. Más información en el tef. 918.560.415.
- XVI PREMIO ARTES PLASTICAS DE PINTURA Y ESCULTURA.** Dotado con un 1º Premio de 9.015 €. Un 2º de 5.018 €. Y un 3º de 3.906 €. Plazo prestación hasta el 10-11-07. Para más información en el tef. 926.255.200.

SORTEO ORGANIZADO POR A.B.A.E.

- Recordaros que el próximo 18 de octubre se sabrá el ganador del sorteo que (como el año anterior) ha organizado esta Asociación al coincidir su número con el del sorteo de ese día de la ONCE.
- Los premios son: Retrato al pastel 50x70 aproximadamente del ganador, realizado por M^a. José Bernabé. Más una escultura en metal realizada por José Domingo Rodríguez. Más un óleo de Tonia Baeza, así como una carpeta con tres litografías de Saorin.



Un año más, os ofrecemos la posibilidad de compartir con nosotros la ilusión que embarga a España todos los 22 de diciembre: se trata de: **“LA LOTERIA DE NAVIDAD”**. No dejéis de adquirir por lo menos un décimo por si toca, que es lo más probable.
En nuestra Sede, se encuentran a disposición de todos los que lo deseen y al módico precio de 23 € por décimo ¡Mucha suerte y Felices Fiestas!

CURSOS IMPARTIDOS POR A.B.A.E.

- El desarrollo de los cursos en la Asociación de Bellas Artes de Elche, están siendo un éxito de participación. Actualmente se imparten los siguientes:
- * **Dibujo y Pintura Artística para adultos.** * **Grabado y Estampación.** * **Dibujo y Pintura Artística para niños.**
 - * **Dibujo y Pintura a la Acuarela.** * **Clases de retrato.**

ASOCIACIÓN DE BELLAS ARTES DE ELCHE

Registro de Asociaciones de la Generalitat Valenciana nº 5.241 (Registro Provincial de Alicante, Sección 1ª)
Sede Social, Oficinas, Aulas y Sala de Exposiciones
 Plaza Reyes Católicos, 11 Bajo 03204 · ELCHE · Alicante
 Horario Oficina: de lunes a jueves, de 18 a 20 h.
 Teléfonos: 965.432.989 y 626.136.772 - www.arte-elche.com

HAZTE SOCIO

Deseo inscribirme como socio, cuota anual: 60 €. Jóvenes hasta 30 años, y mayores de 65: 30 €.

Nombre y Apellidos:Nombre Artístico.....
 Domicilio:
 Población:.....Teléfono:.....Móvil:.....e-mail:.....

Ingreso en Cuenta Bancaria de la C.A.M. Titular: Asociación de Bellas Artes de Elche.

Entidad	Oficina	D C	Núm. De Cuenta
2 0 9 0	0 2 6 7	5 7	0 0 4 1 0 2 7 5 3 3

El diseño de las páginas de ésta publicación ha sido realizado por socios de ABAE. La Asociación de Bellas Artes de Elche no se responsabiliza de las opiniones expresadas por sus colaboradores en los artículos publicados en **ATENEA**, ni de la exactitud de los datos aportados por los mismos.